

MASCHILE

FEMMINILE

APPARATO GENITALE

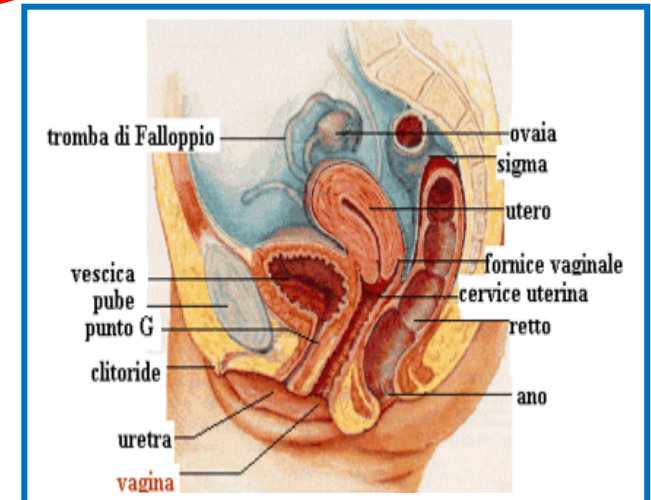
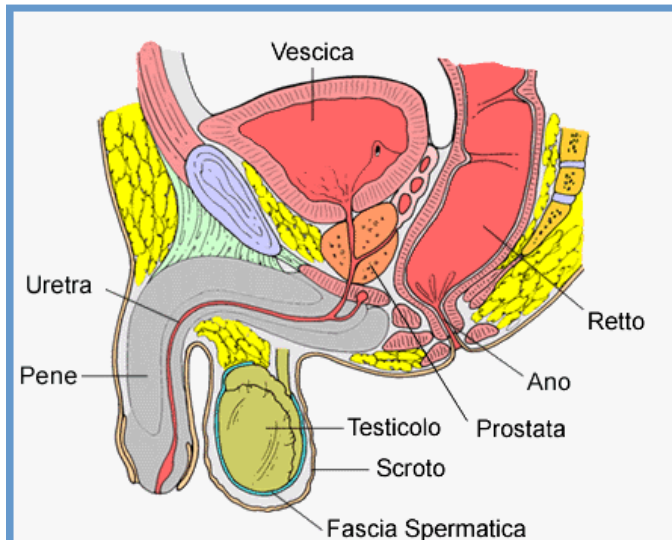

ORGANI PER LA RIPRODUZIONE

ORGANI GENITALI ESTERNI:

• TESTICOLI

- SI FORMANO GLI SPERMATOZOI
- SONO GGHIANDOLE ENDOCRINE E
- **PRODUCONO ORMONI MASCHILI RESPONSABILI DEI CAMBIAMENTI FISICI (PELI BARBA)**

• PENE

- LA SUA PARTE TERMINALE SI CHIAMA **GLANDE**
- L'ORGANO CHE **SERVE PER L'ACCOPIAMENTO CON IL CORPO FEMMINILE,**
- **ENTRA E DEPOSITA GLI SPERMATOZOI**

ORGANI GENITALI INTERNI

• VESCICOLE SEMINALI

- GLI SPERMATOZOI CHE SI NUTRONO DI UN LIQUIDO PRODOTTO DALLA PROSTATA

• PROSTATA

- SPERMATOZI ED IL LIQUIDO PRODOTTO DALLA PROSTATA FORMANO LO **SPERMA** CHE VA ALL'URETRA PER ARRIVARE AL PENE

ORGANI ESTERNI

VULVA FORMATA DAL

- **MONTE DI VENERE** COPERTO DA PELURIA
- **GRANDI LABBRA** DUE PIEGHE SPESSO DELLA PELLE PIU' ESTERNE
- **PICCOLE LABBRA** SOTTO LE GRANDI LABBRA E PIU' SOTTILI
- **CLITORIDE** PICCOLO ORGANO SOTTO IL MONTE DI VENERE

ORGANI INTERNI

• OVAIE:

- PRODUCONO LA CELLULA UOVO E 2 ORMONI LA FOLLICOLINA E IL PROGESTERONE.

• UTERO:

- DOVE GLI SPERMATOZOIFECONDANO L'UOVO

• TUBE DI FALLOPIO

- COLLEGANO LE OVAIE ALL'UTERO

• VAGINA

- CANALE ELASTICO CHE **OSPITA IL PENE DURANTE L'ACCOPIAMENTO.**
- PARZIALMENTE CHIUSA DA UNA MEMBRANA **CHIAMATA IMENE CHE VIENE PERFORATA DURANTE IL PRIMO RAPPORTO SESSUALE**